

ANEXO SEI Nº 28649564/2026 - SAP.UPI

Atingimento aproximado das áreas pelo Plano Viário de 2024

Lote 02 - Imóvel de Inscrição Imobiliária nº 13-21-10-80-733 = 70,00m²



Lote 07 - Imóvel de Inscrição Imobiliária nº 13-30-05-44-318 = 92,40m²

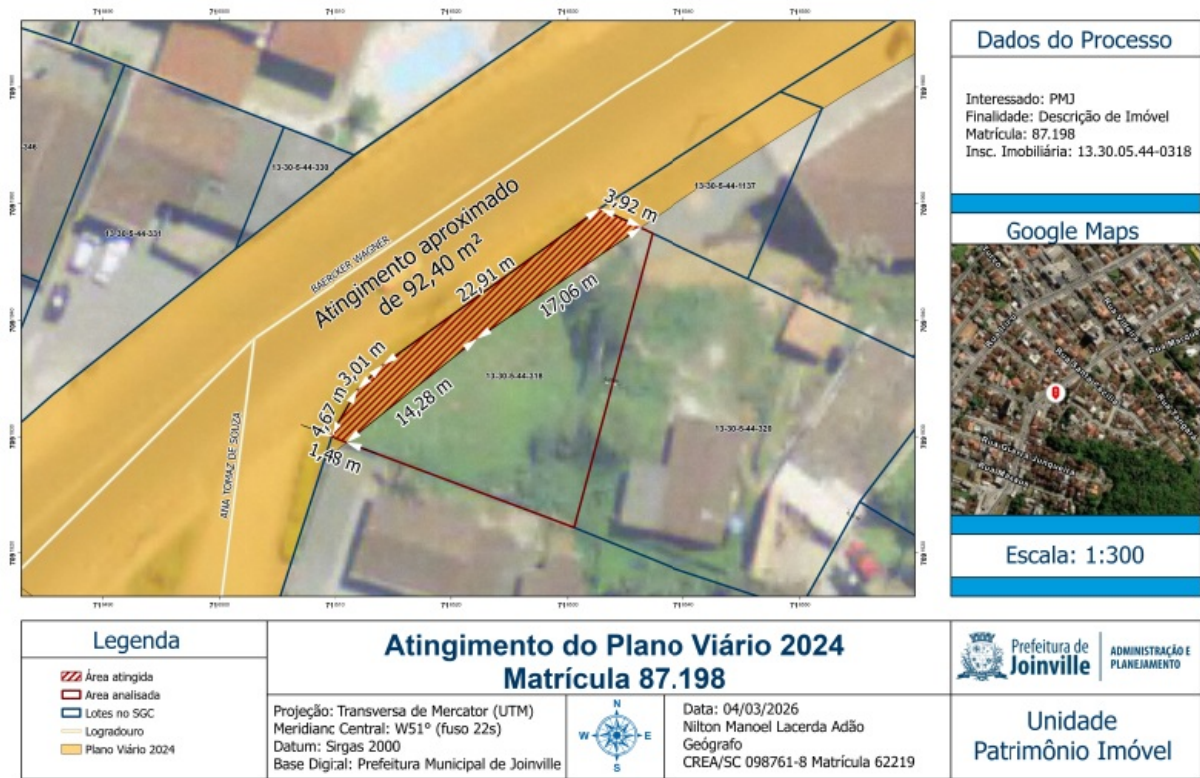

Lote 10 - Imóvel de Inscrição Imobiliária nº 12-00-45-42-2547 = 71,30m²

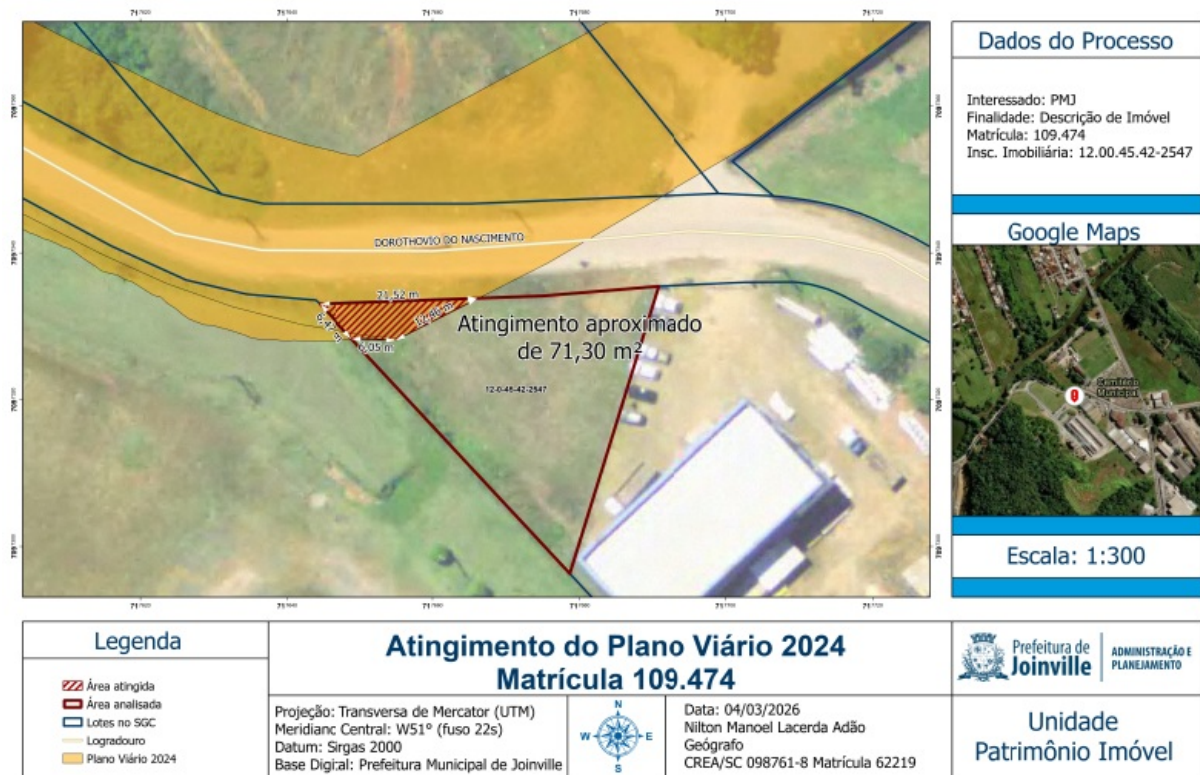

Documento assinado eletronicamente por **Sandra Regina Borges da Costa Correa, Gerente**, em 04/03/2026, às 14:29, conforme a Medida Provisória nº 2.200-2, de 24/08/2001, Decreto Federal nº 8.539, de 08/10/2015 e o Decreto Municipal nº 21.863, de 30/01/2014.



A autenticidade do documento pode ser conferida no site <https://portalsei.joinville.sc.gov.br/> informando o

código verificador **28649564** e o código CRC **0834720D**.

Avenida Hermann August Lepper, 10 - Bairro Saguacu - CEP 89221-005 - Joinville - SC - www.joinville.sc.gov.br

25.0.273943-2

28649564v4